

SITUACE ŠIRŠÍCH VZTAHŮ

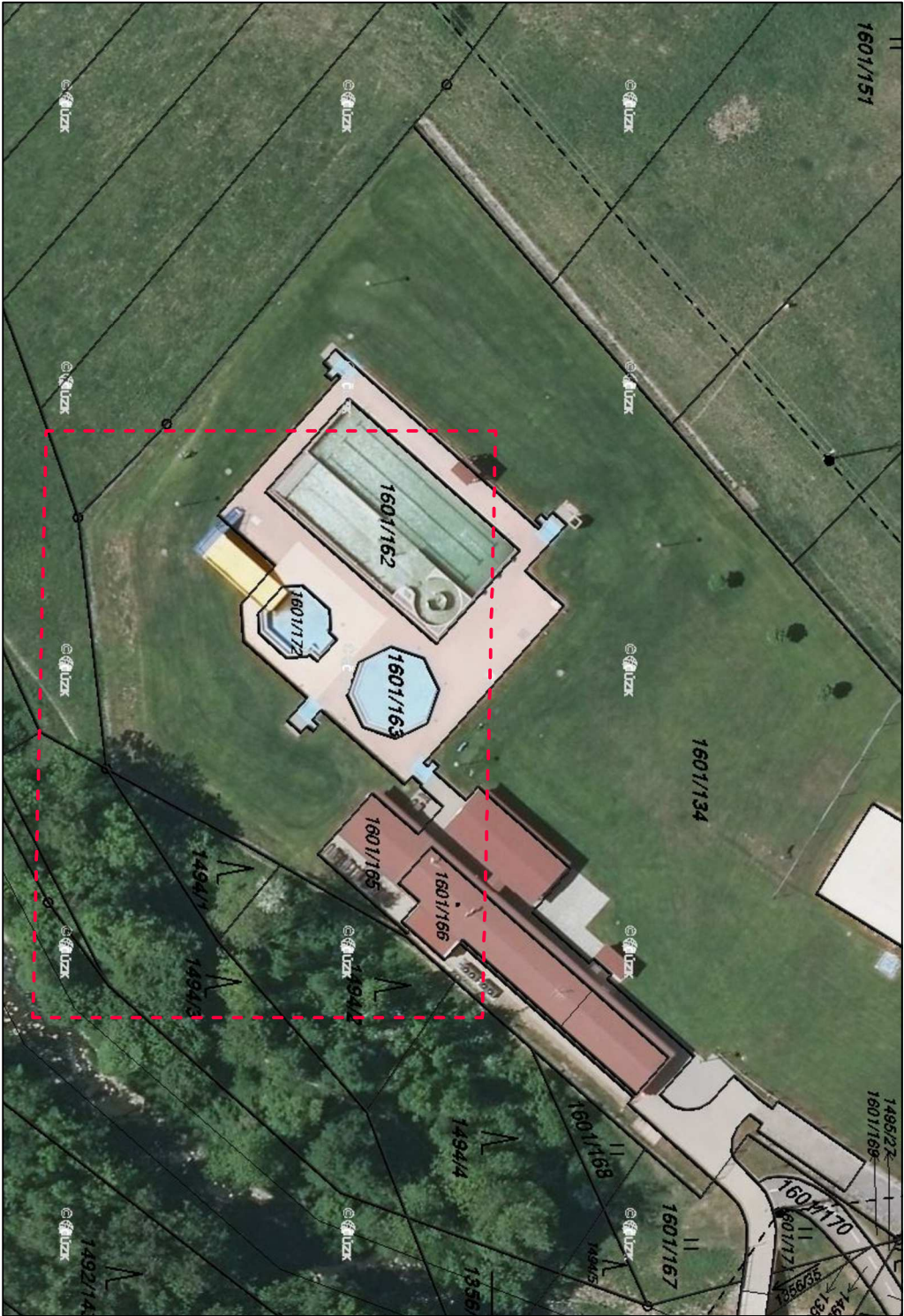
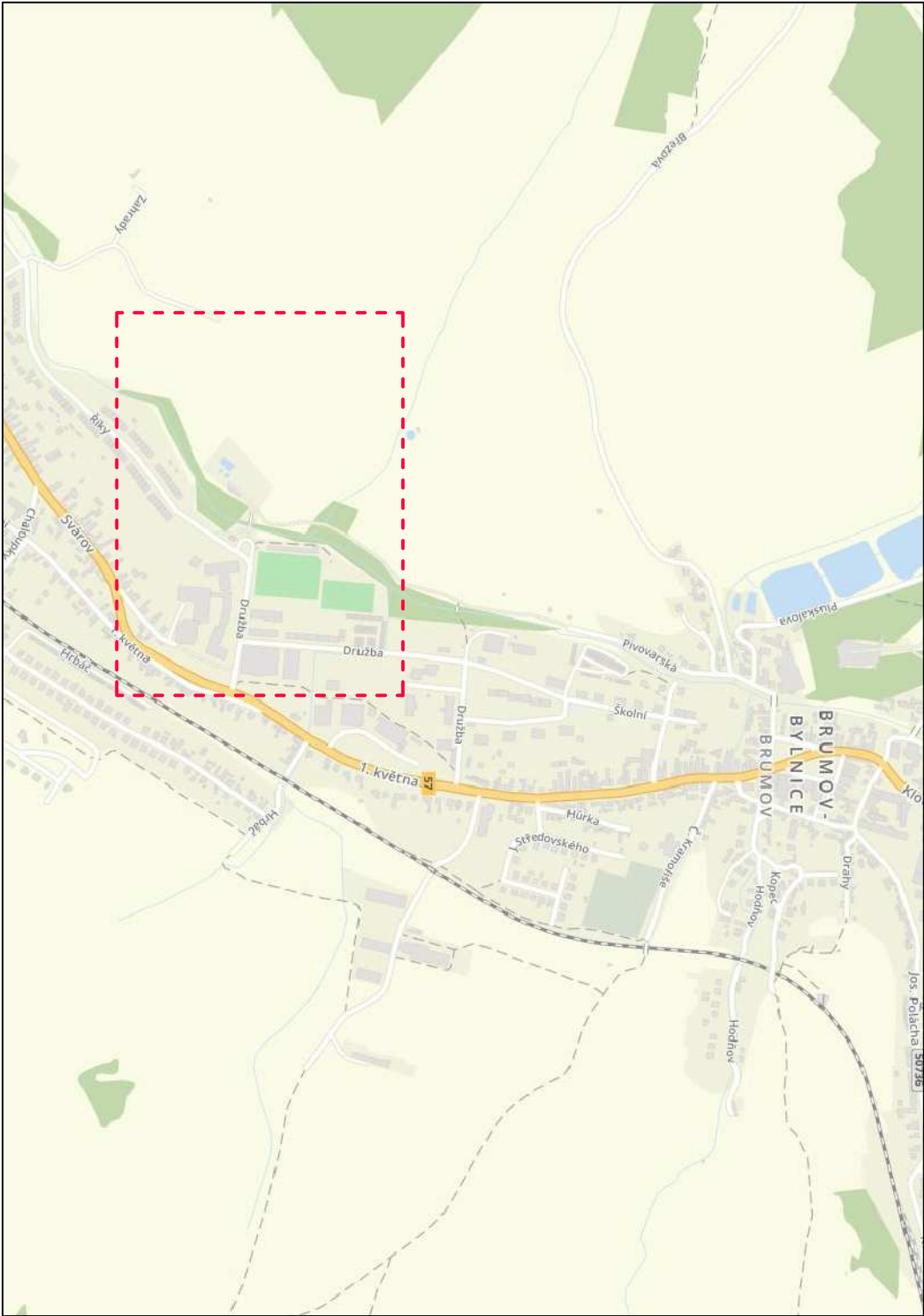

INVESTOR :	ZAK. ČÍSLO :		POR 01.02.2020	
	Městský úřad		OBEC :	
	Brumov-Bylnice		BRUMOV-BYLNICE	
	H. Synkové 942		DATUM :	
763 31 Brumov-Bylnice		FORMÁT :		A3
STUPEŇ :		POČ. VYHOTOVENÍ :		6
STAVBA :		DĚTSKÝ BAZÉN, SPORTOVNÍ A REKREAČNÍ AREÁL		
BRUMOV-BYLNICE		Zodp. proj.		
ČÁST :		D.1.2. STAVEBNÍ ČÁST		
NAZEV VÝKRESU :		SITUACE ŠIRŠÍCH VZTAHŮ		
		MĚŘÍTKO :		Č. VÝKRESU :
				C – 01

DOTČENÉ PARCELY : p.č. 1601/134, 1601/165, 1601/166 k.ú. Bylnice

--- ZÁJMOVÁ OBLAST

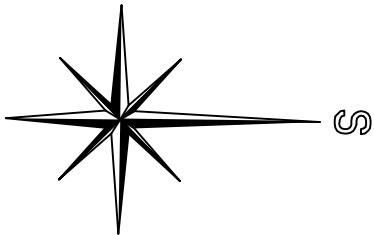

MICHAL POSPÍŠIL  
+420 736 680 233  
IČO 65912535  
DIČ CZ 7404195678

Středo: TUČN 148, 751 16 TUČN  
Konec: DENISOVA 2916/9, 750 02 PŘEROV

Zodp. proj. Michal POSPÍŠIL

Vit Vetešník

Ing. Zdena Tilerová

Č. výkresu : C – 01